

## PROCEDIMENTO PARA INSERÇÃO DA DLL FS-80H DT

Uma vez conectado o leitor a porta usb (de preferência a uma USB traseira), devemos instalar o driver , se ainda não foi instalado.

**Driver para FS50/80/88/90 para Windows XP/2003/Vista/2008/7**

[http://mrmsistemas.com.br/fs80h/FS50808890paraWindowsXP2003Vista20087/FS\\_USB\\_Driver\\_Ver4015\\_Setup.zip](http://mrmsistemas.com.br/fs80h/FS50808890paraWindowsXP2003Vista20087/FS_USB_Driver_Ver4015_Setup.zip)

**Driver para FS25/50/60/80/88/90 para Windows 8/8.1 / Windows 2012**

[http://mrmsistemas.com.br/fs80h/FS255060808890paraWindows881Windows2012/FS\\_USB\\_Driver\\_Ver9.1.0\\_Setup.zip](http://mrmsistemas.com.br/fs80h/FS255060808890paraWindows881Windows2012/FS_USB_Driver_Ver9.1.0_Setup.zip)

Após isso, certifique-se de que o leitor foi reconhecido no “**gerenciador de dispositivos**”.

Ficará da seguinte maneira se o leitor foi reconhecido:

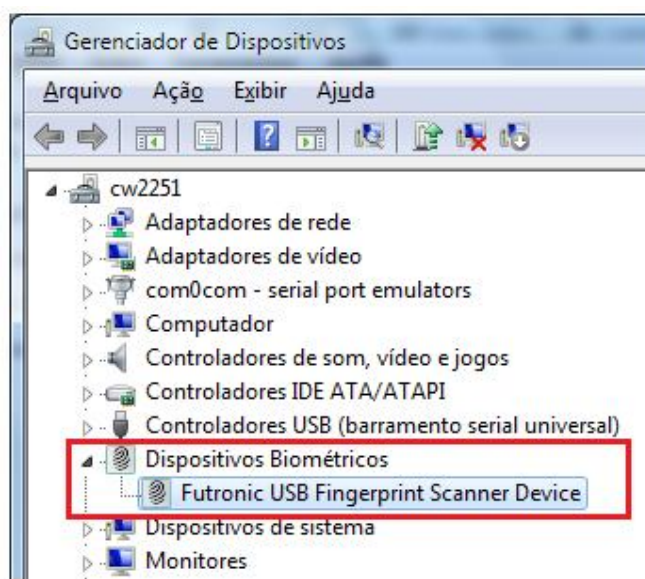

Uma vez reconhecido o dispositivo, procure pela pasta **neurotec\_**.

Pode achá-la indo no "menu iniciar" e digitando o nome **neurotec\_**.

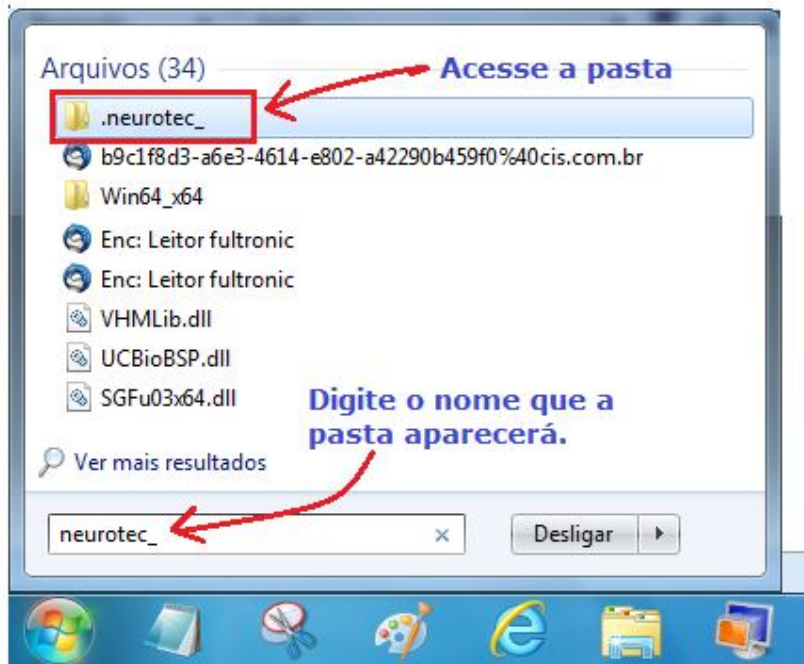

Acessando a pasta "neurotec\_" aparecerá a correspondente pasta abaixo.

Se seu sistema for 32 bits aparecerá esta:

Win32\_x86

Se seu sistema for 64 bits aparecerá esta:

Win64\_x64

Acesse a pasta e você visualizará diversas DLL's como na imagem abaixo.

FPLib.dll	19/05/2016 17:01	Extensão de aplica...	2.363 KB
<b>ftrScanAPI.dll</b>	19/05/2016 17:01	Extensão de aplica...	<b>553 KB</b>
NBioBSP.dll	19/05/2016 17:01	Extensão de aplica...	2.328 KB
NkExtract.dll	19/05/2016 17:01	Extensão de aplica...	656 KB
nkfpweb.dll	19/05/2016 17:01	Extensão de aplica...	2.561 KB
nkr_cisfutronic_64.dll	19/05/2016 17:01	Extensão de aplica...	132 KB
nkr_lumidigm_64.dll	19/05/2016 17:01	Extensão de aplica...	226 KB
nkr_nitgen_64.dll	19/05/2016 17:01	Extensão de aplica...	1.181 KB
nkr_nkbiousb_64.dll	19/05/2016 17:01	Extensão de aplica...	148 KB
nkr_secugen_64.dll	19/05/2016 17:01	Extensão de aplica...	1.171 KB
nkr_virdi_64.dll	19/05/2016 17:01	Extensão de aplica...	100 KB
sgfdu04x64.dll	19/05/2016 17:01	Extensão de aplica...	293 KB
sgfpamx.dll	19/05/2016 17:01	Extensão de aplica...	184 KB
sgplib.dll	19/05/2016 17:01	Extensão de aplica...	129 KB
SGFu03x64.dll	19/05/2016 17:01	Extensão de aplica...	291 KB
UCBioBSP.dll	19/05/2016 17:01	Extensão de aplica...	4.739 KB
VHMLib.dll	19/05/2016 17:01	Extensão de aplica...	100 KB

Agora você precisará atualizar a DLL que está marcada de vermelho, para uma de tamanho maior.

Só precisa baixar o arquivo do link abaixo:

[http://mrmsistemas.com.br/fs80h/DLL\\_FtrScanApi/DLL\\_FtrScanApi.zip](http://mrmsistemas.com.br/fs80h/DLL_FtrScanApi/DLL_FtrScanApi.zip)

Uma vez extraído o arquivo acesse a pasta.

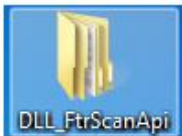

- 32 Pasta para Dll 32 bits
- 64 Pasta para Dll 64 bits

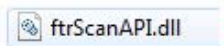

**Esta Dll precisará ser copiada e colada dentro da pasta "Win32\_x86" se seu sistema for 32 bits.**

**Ou para a pasta "win64\_x64" se seu sistema for 64 bits.**

lembrando que se sua pasta for "Win32\_x86" use a dll que esta na pasta abaixo:

lembrando que se sua pasta for "Win32\_x86" use a dll que esta na pasta abaixo:



32 Pasta para Dll 32 bits ←

Se sua pasta for "Win64\_x64" use a dll desta pasta:



64 Pasta para Dll 64 bits ←

Quando a Dll for colada aparecerá esta opção, só precisa colar e substituir

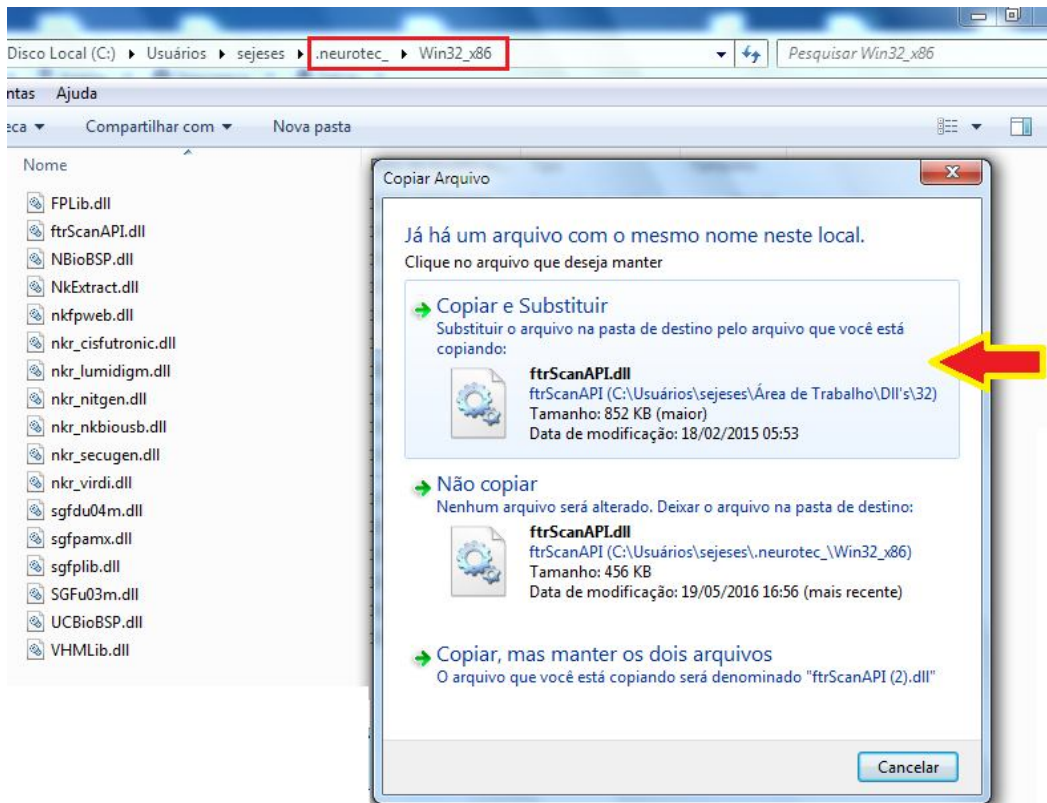

Para concluir basta clicar e substituir.

Qualquer dúvida, estamos à disposição.

**Suporte Técnico CIS**

[suporte@cis.com.br](mailto:suporte@cis.com.br)

011 5564-7022.

**Suporte Técnico MRM Sistemas**

[suporte@mrmsistemas.com.br](mailto:suporte@mrmsistemas.com.br)

092 98118-8393

092 3644-1000